

ホルベイン油絵具

COLOR CHART OF  
HOLBEIN ARTISTS'  
OIL COLORS [New Concept]

Couleurs à l'huile



SINCE 1900

[New Concept] ホルベイン油絵具



# HOLBEIN ART



HH023 H023 H223 HH223  
ALIZARIN CRIMSON  
Alizarin Cramoisie  
アリザリン クリムゾン  
\*\*\* IV ○



HH013 H013 H213 HH213  
CHINESE RED  
Rouge de Chine  
チャイニーズ レッド  
\*\* III ①



HH025 H025 H225  
CADMIUM MAROON  
Marron de Cadmium  
カドミウム マルーン  
\*\*\* IV ●



HH016 H016 H216  
FRENCH VERMILION  
Vermillon Français  
フレンチ バーミリオン  
\* III ●



HH036 H036 H236  
JAUNE BRILLANT No.4  
Jaune Brillant No.4  
ジョン ブリヤン No.4  
\*\*\* IV ●

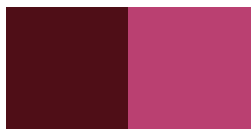

HH001 H001 H201 HH201  
CRIMSON LAKE  
Laque Cramoisie  
クリムゾン レーキ  
\*\*\* IV ○



HH006 H006 H206  
CORAL RED  
Rouge Corail  
コーラル レッド  
\*\*\* II ●



HH011 H011 H211  
CADMIUM RED PURPLE  
Rouge de Cadmium Pourpre  
カドミウム レッド パープル  
\*\*\* IV ●



HH010 H010 H210  
CADMIUM ORANGE RED SHADE  
Orange de Cadmium Rougeâtre  
カドミウム オレンジ レッド シェード  
\*\*\* IV ●



HH032 H032 H232  
NAPLES YELLOW ITALIAN  
Jaune de Naples Italien  
ネイプルス イエロー イタリアン  
\*\*\* IV ●

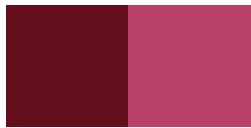

HH002 H002 H202  
CARMINE  
Carmin  
カーマイン  
\*\*\* II ○



HH021 H021 H221  
BRILLIANT PINK  
Rose Brillant  
ブリリアント ピンク  
\* III ●



HH009 H009 H209  
CADMIUM RED DEEP  
Rouge de Cadmium Foncé  
カドミウム レッド ディープ  
\*\*\* IV ●



HH057 H057 H257  
CADMIUM ORANGE  
Orange de Cadmium  
カドミウム オレンジ  
\*\*\* IV ●



HH031 H031 H231  
NAPLES YELLOW FRENCH  
Jaune de Naples Français  
ネイプルス イエロー フレンチ  
\*\* IV ●

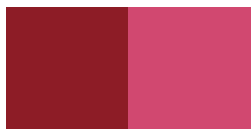

HH004 H004 H204  
ROSE MADDER  
Laque de Garance Rose  
ローズ マダー  
\*\*\* II ○

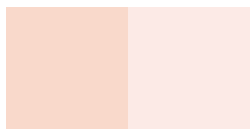

HH026 H026 H226  
SHELL PINK  
Rose de Coquille  
シェル ピンク  
\* III ●



HH007 H007 H207 HH207  
CADMIUM RED  
Rouge de Cadmium  
カドミウム レッド  
\*\*\* IV ●



HH054 H054 H254  
CADMIUM ORANGE YELLOW SHADE  
Orange de Cadmium Jaunâtre  
カドミウム オレンジ イエロー シェード  
\*\*\* IV ●



HH030 H030 H230 HH230  
NAPLES YELLOW  
Jaune de Naples  
ネイプルス イエロー  
\*\*\* III ●

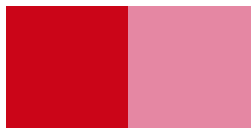

HH003 H003 H203  
PINK MADDER  
Laque de Garance Rose Pâle  
ピンク マダー  
\*\*\* II ○



HH022 H022 H222 HH222  
BRIGHT RED  
Rouge Brillant  
ブライツ レッド  
\*\*\* III ●



HH008 H008 H208  
CADMIUM RED LIGHT  
Rouge de Cadmium Clair  
カドミウム レッド ライト  
\*\*\* IV ●



HH046 H046 H246 HH246  
CADMIUM RED LIGHT  
Orange Permanent  
パーマネント オレンジ  
\*\*\* III ●



HH061 H061 H261 HH261  
IVORY WHITE  
Blanc d'Ivoire  
アイボリー ホワイト  
\*\*\* III ●



HH024 H024 H224  
ROSE DORÉ  
Rose Doré  
ローズ ドレー  
\*\*\* II ○



HH019 H019 H219  
PERYLENE RED  
Rouge Pérylene  
ペリレン レッド  
\*\*\* I ●



HH015 H015 H215  
VERMILION  
Vermillon  
バーミリオン  
\* III ●



HH033 H033 H233 HH233  
JAUNE BRILLANT No.1  
Jaune Brillant No.1  
ジョン ブリヤン No.1  
\*\*\* IV ●



HH056 H056 H256  
NICKEL YELLOW  
Jaune de Nickel  
ニッケル イエロー  
\*\*\*\* IV ●



HH012 H012 H212  
SCARLET LAKE  
Laque Écarlate  
スカーレット レーキ  
\*\* III ①

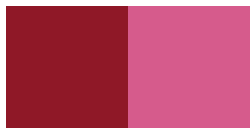

HH020 H020 H220  
ALPS RED  
Rouge Alpin  
アルプス レッド  
\*\*\* II ●



HH018 H018 H218 HH218  
VERMILION HUE  
Vermillon Imit.  
バーミリオン ヒュー  
\*\* IV ●



HH034 H034 H234  
JAUNE BRILLANT No.2  
Jaune Brillant No.2  
ジョン ブリヤン No.2  
\*\*\* IV ●



HH038 H038 H238  
LEMON YELLOW PALE  
Jaune Citron Pâle  
レモン イエロー ベール  
\*\*\* III ●



HH005 H005 H205  
GERANIUM LAKE  
Laque Géranium  
ゼラニウム レーキ  
\*\* II ○



HH014 H014 H214  
PEONY RED  
Rouge Pivoine  
ピオニー レッド  
\*\* IV ●



HH017 H017 H217  
CHINESE VERMILION  
Vermillon de Chine  
チャイニーズ バーミリオン  
\* III ●



HH035 H035 H235  
JAUNE BRILLANT No.3  
Jaune Brillant No.3  
ジョン ブリヤン No.3  
\*\*\* IV ●



HH037 H037 H237 HH237  
LEMON YELLOW  
Jaune Citron  
レモン イエロー  
\*\* III ●

[シリーズ記号]

■このカラーチャートは印刷による表現ですので絵具の色とは差があります。正しい色は販売店頭の実物色見本をご参照ください。A、B、C、D・・・は価格のシリーズ記号です。  
■左の色は原色です。右の色はパーマネントホワイトSFと1対1に混ぜた(Tinting)時の色です。別紙価格表をご参照ください。

# ARTISTS' OIL COLORS



HH053 H053 H253 HH253  
CADMIUM YELLOW DEEP  
Jaune de Cadmium Foncé  
カドミウム イエロー ディープ  
\*\*\* IV ● (D)



HH045 H045 H245 HH245  
PERMANENT YELLOW DEEP  
Jaune Permanent Foncé  
パーマネント イエロー ディープ  
\*\*\* III ● (A)



HH047 H047 H247  
GREENISH YELLOW  
Jaune Verdâtre  
グリニッシュ イエロー  
\*\*\* IV ● (C)



HH080 H080 H280  
PERMANENT GREEN DEEP  
Vert Permanent Foncé  
パーマネント グリーン ディープ  
\*\* IV (D) (A)



HH094 H094 H294  
ORIENTAL GREEN  
Vert d'Orient  
オリエンタル グリーン  
\*\*\* IV (D) (B)



HH052 H052 H252 HH252  
CADMIUM YELLOW  
Jaune de Cadmium  
カドミウム イエロー  
\*\*\* IV ● (D)



HH058 H058 H258 HH258  
PERMANENT YELLOW  
Jaune Permanent  
パーマネント イエロー  
\*\*\* IV ● (A)



HH092 H092 H292  
CINNABAR GREEN  
Cinabre Vert  
シナバー グリーン  
\*\*\* II ● (B)



HH079 H079 H279 HH279  
PERMANENT GREEN  
Vert Permanent  
パーマネント グリーン  
\*\*\* III (D) (A)



HH070 H070 H270 HH270  
VIRIDIAN  
Vert Émeraude  
ビリジアン  
\*\*\*\* I (D) (C)



HH051 H051 H251  
CADMIUM YELLOW LIGHT  
Jaune de Cadmium Clair  
カドミウム イエロー ライト  
\*\*\* IV ● (D)



HH060 H060 H260  
YELLOW OCHRE PALE NATURAL  
Ocre Jaune Pâle Naturelle  
イエロー オーカー ベール ナチュラル  
\*\*\*\* II ● (B)



HH091 H091 H291  
CINNABAR GREEN LIGHT  
Cinabre Vert Clair  
シナバー グリーン ライト  
\*\*\* III ● (B)



HH078 H078 H278  
PERMANENT GREEN PALE  
Vert Permanent Pâle  
パーマネント グリーン ベール  
\*\*\* III ● (A)



HH071 H071 H271 HH271  
VIRIDIAN HUE  
Vert Émeraude Limit.  
ビリジアン ヒュー  
\*\*\* IV (D) (A)

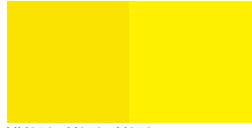

HH050 H050 H250  
CADMIUM YELLOW PALE  
Jaune de Cadmium Pâle  
カドミウム イエロー ベール  
\*\*\* IV ● (D)

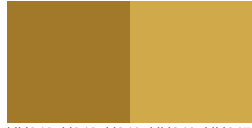

HH040 H040 H240 HH240 HH647  
YELLOW OCHRE  
Ocre Jaune  
イエロー オーカー  
\*\*\*\* II ● (A)



HH093 H093 H293  
BARYTE GREEN  
Vert de Baryte  
バライタ グリーン  
\*\* III ● (B)



HH077 H077 H277 HH277  
PERMANENT GREEN LIGHT  
Vert Permanent Clair  
パーマネント グリーン ライト  
\*\*\* II ● (A)



HH083 H083 H283  
CADMIUM GREEN DEEP  
Vert de Cadmium Foncé  
カドミウム グリーン ディープ  
\*\*\* I ● (D)

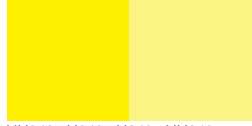

HH049 H049 H249 HH249  
CADMIUM YELLOW LEMON  
Jaune de Cadmium Citron  
カドミウム イエロー レモン  
\*\*\* IV ● (D)



HH042 H042 H242  
YELLOW OCHRE NATURAL  
Ocre Jaune Naturelle  
イエロー オーカー ナチュラル  
\*\*\*\* III ● (B)



HH074 H074 H274 HH274  
EMERALD GREEN NOVA  
Vert Véronèse Nova  
コンボーズ グリーン ノーバ  
\*\* II ● (B)

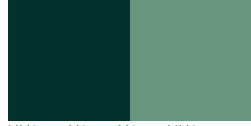

HH075 H075 H275 HH275  
TERRE VERTE  
Terre Verte  
テル ベルト  
\*\*\*\* III ● (A)



HH082 H082 H282  
CADMIUM GREEN  
Vert de Cadmium  
カドミウム グリーン  
\*\*\* I ● (D)

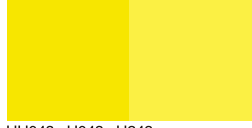

HH043 H043 H243  
PERMANENT YELLOW LEMON  
Jaune Permanent Citron  
パーマネント イエロー レモン  
\*\* IV ● (A)



HH041 H041 H241  
GOLD OCHRE  
Ocre d'Or  
ゴールド オーカー  
\*\*\*\* IV ● (A)

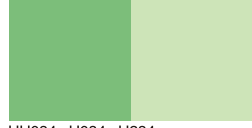

HH084 H084 H284  
COMPOSE GREEN  
Vert Composé  
コンボーズ グリーン  
\*\*\* II ● (C)



HH097 H097 H297  
TERRE VERTE VERONA  
Terre Verte Véronèse  
テル ベルト ヲロナー  
\*\*\*\* III ● (B)



HH081 H081 H281  
CADMIUM GREEN PALE  
Vert de Cadmium Pâle  
カドミウム グリーン ベール  
\*\*\* I ● (D)



HH059 H059 H259  
PERMANENT YELLOW PALE  
Jaune Permanent Pâle  
パーマネント イエロー ベール  
\*\*\* IV ● (A)



HH055 H055 H255  
INDIAN YELLOW  
Jaune Indien  
インディアン イエロー  
\*\*\* IV ○ (B)



HH172 H172 H372  
GREEN GREY  
Gris Vert  
グリーン グレイ  
\*\*\* IV ● (A)



HH076 H076 H276 HH276  
SAP GREEN  
Vert de Vessie  
サブ グリーン  
\*\*\* III ○ (B)



HH096 H096 H296  
CADMIUM GREEN LIGHT  
Vert de Cadmium Clair  
カドミウム グリーン ライト  
\*\*\* I ● (D)



HH044 H044 H244  
PERMANENT YELLOW LIGHT  
Jaune Permanent Clair  
パーマネント イエロー ライト  
\*\*\* III ● (A)

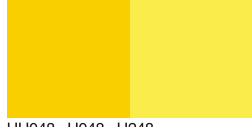

HH048 H048 H248  
AUREOLIN  
Auréoline  
オーレオリン  
\*\*\* III ○ (E)



HH088 H088 H288  
OXIDE OF CHROMIUM  
Oxyde de Chrome  
オキサイド オブ クロミウム  
\*\*\*\* II ● (B)



HH090 H090 H290 HH290  
OLIVE GREEN  
Vert Olive  
オリーブ グリーン  
\*\*\* IV (D) (B)



HH073 H073 H273  
COBALT GREEN DEEP  
Vert de Cobalt Foncé  
コバルト グリーン ディープ  
\*\*\*\* III ● (D)

〔耐光性記号〕

\*\*\* . . . . . 絶対堅牢な色であることを示します。1 . . . . . 2日前後かそれ以下で乾燥します25℃・湿度55%の室内で指触乾燥時間を測定したもの。  
\*\* . . . . . 堅牢な色であることを示します。2 . . . . . 3日前後で乾燥します。  
\* . . . . . 比較的堅牢な色であることを示します。3 . . . . . 4日前後で乾燥します。  
. . . . . 変化するやすい色であることを示します。4 . . . . . 5日前後で乾燥します。

〔乾燥所要日数〕

1 . . . . . 2日前後かそれ以下で乾燥します25℃・湿度55%の室内で指触乾燥時間を測定したもの。  
2 . . . . . 3日前後で乾燥します。  
3 . . . . . 4日前後で乾燥します。  
4 . . . . . 5日前後で乾燥します。

油絵具をキャンバスに0.15mm厚に塗布し、〔透明性記号〕

測定したもの。  
※乾燥所要日数は、室温の条件や絵具の塗布厚により変わります。

〔混色制限注意記号〕

無印 . . . . . どの色とも混色が自由にできます。  
N 印 . . . . . 硫化物を成分とするので、S記号絵具（シルバーホワイト）との混色は避けてください。  
S 印 . . . . . 鉛化合物を成分とするので、N記号絵具との混色は避けてください。

○ . . . . . 透明色  
◐ . . . . . 半透明色  
◑ . . . . . 半透明色  
● . . . . . 不透明色



HH095 H095 H295  
COBALT GREEN  
Vert de Cobalt  
コバルト グリーン  
\*\*\*\* IV ● (D)



HH113 H113 H313  
HYDRANGEA BLUE  
Bleu Hortensia  
ハイドレンジャ ブルー  
\*\*\* III ○ (B)



HH114 H114 H314 HH314  
INDIGO  
インジゴ  
\*\*\* III ● N (E)



HH138 H138 H338  
PERMANENT VIOLET  
Violet Permanent  
パーマネント バイオレット  
\*\*\* IV ○ (C)



HH137 H137 H337  
ROSE VIOLET TRANSPARENT  
Violet Rose Transparent  
ローズ バイオレット トランスペアレント  
\*\*\* III ○ (E)



HH072 H072 H272  
COBALT GREEN PALE  
Vert de Cobalt Pâle  
コバルト グリーン ペール  
\*\*\*\* III ● (D)



HH119 H119 H319  
ORIENTAL BLUE  
Bleu d'Orient  
オリエンタル ブルー  
\*\*\*\* III ○ (C)



HH103 H103 H303  
COBALT BLUE DEEP  
Bleu de Cobalt Foncé  
コバルト ブルー ディープ  
\*\*\*\* I ○ (E)



HH133 H133 H333  
MINERAL VIOLET  
Violet Minéral  
ミネラル バイオレット  
\*\*\*\* II ● (C)



HH134 H134 H334  
MARS VIOLET  
Violet de Mars  
マース バイオレット  
\*\*\*\* III ● (E)



HH098 H098 H298  
PRUSSIAN GREEN  
Vert de Prusse  
プルシャン グリーン  
\*\* I ● (B)



HH120 H120 H320  
NAVY BLUE  
Bleu Naval  
ネイビー ブルー  
\*\*\*\* IV ○ N (B)



HH104 H104 H304 HH304  
COBALT BLUE HUE  
Bleu de Cobalt Imit.  
コバルト ブルー ヒュー  
\*\*\* IV ● N (A)



HH131 H131 H331  
COBALT VIOLET DEEP  
Violet de Cobalt Foncé  
コバルト バイオレット ディープ  
\*\*\*\* II ○ (H)



HH176 H176 H376 HH376  
ROSE GREY  
Gris Rose  
ローズ グレイ  
\*\*\*\* IV ● (A)



HH116 H116 H316  
COBALT TURQUOISE  
Turquoise de Cobalt  
コバルト ターコイズ  
\*\*\*\* III ● (E)



HH105 H105 H305 HH305  
CERULEAN BLUE  
Bleu Céruléum  
セルリアン ブルー  
\*\*\*\* III ● (E)



HH101 H101 H301 HH301  
COBALT BLUE  
Bleu de Cobalt  
コバルト ブルー  
\*\*\*\* I ● (E)



HH132 H132 H332 HH332  
COBALT VIOLET LIGHT HUE  
Violet de Cobalt Clair Imit.  
コバルト バイオレット ライト ヒュー  
\* II ● (B)



HH146 H146 H346  
INDIAN RED  
Rouge Indien  
インディアン レッド  
\*\*\*\* II ● (A)



HH115 H115 H315  
TURQUOISE BLUE  
Bleu Turquoise  
ターコイズ ブルー  
\*\*\* II ● (B)



HH106 H106 H306 HH306  
CERULEAN BLUE RED HUE  
Bleu Céruléum Imit.  
セルリアン ブルー ヒュー  
\*\* IV ● (A)



HH102 H102 H302  
COBALT BLUE PALE  
Bleu de Cobalt Pâle  
コバルト ブルー ペール  
\*\*\*\* II ● (E)



HH129 H129 H329  
COBALT VIOLET  
Violet de Cobalt  
コバルト バイオレット  
\*\*\*\* II ○ (H)



HH147 H147 H347  
TERRA ROSA  
Terra Rosa  
テラ ローザ  
\*\*\*\* III ● (A)



HH170 H170 H370 HH370  
BLUE GREY  
Gris Bleu  
ブルー グレイ  
\*\* III ● (A)



HH121 H121 H321  
CERULEAN BLUE RED SHADE  
Bleu Céruléum Rougeâtre  
セルリアン ブルー レッド シェード  
\*\*\*\* III ● (E)



HH107 H107 H307  
ULTRAMARINE LIGHT  
Outremer Clair  
ウルトラマリン ライト  
\*\*\* IV ○ N (A)



HH130 H130 H330  
COBALT VIOLET LIGHT  
Violet de Cobalt Clair  
コバルト バイオレット ライト  
\*\*\*\* III ○ (H)



HH140 H140 H340 HH340  
LIGHT RED  
Brun Rouge  
ライト レッド  
\*\*\*\* II ● (A)



HH111 H111 H311 HH311  
COMPOSE BLUE  
Bleu Composé  
コンポーズ ブルー  
\* IV ● (A)



HH110 H110 H310  
VERDITER BLUE  
Bleu Verditer  
バヂター ブルー  
\*\*\*\* II ● (C)



HH122 H122 H322 HH322  
ULTRAMARINE BLUE  
Bleu Outremer  
ウルトラマリン ブルー  
\*\*\* IV ○ (A)



HH139 H139 H339  
LIGHT MAGENTA  
Magenta Clair  
ライト マゼンタ  
\*\* III ● (B)



HH141 H141 H341  
LIGHT RED BRIGHT  
Brun Rouge Brillant  
ライト レッド ブライト  
\*\* II ● (E)



HH117 H117 H317  
HORIZON BLUE  
Bleu d'Horizon  
ホリゾン ブルー  
\*\* II ● (A)



HH123 H123 H323 HH323  
MANGANESE BLUE NOVA  
Bleu de Manganèse Nova  
マンガニーズ ブルー ノーバ  
\*\*\*\* II ○ (B)



HH108 H108 H308 HH308  
ULTRAMARINE DEEP  
Outremer Foncé  
ウルトラマリン ディープ  
\*\*\* IV ○ N (A)



HH136 H136 H336  
ROSE VIOLET  
Violet Rose  
ローズ バイオレット  
\*\*\* IV ○ (B)



HH149 H149 H349  
MARS YELLOW  
Jaune de Mars  
マース イエロー  
\*\*\*\* IV ● (E)



HH118 H118 H318 HH318  
MISTY BLUE  
Bleu de Brume  
ミスティ ブルー  
\*\* III ● N (A)



HH112 H112 H312 HH312  
PRUSSIAN BLUE  
Bleu de Prusse  
プルシャン ブルー  
\*\* I ● (A)



HH135 H135 H335 HH335  
MAUVE  
Mauve  
モーブ  
\*\*\* IV ○ N (E)



HH174 H174 H374 HH374  
VIOLET GREY  
Gris Violet  
バイオレット グレイ  
\*\* IV ● N (A)



HH150 H150 H350  
MARS ORANGE  
Orange de Mars  
マース オレンジ  
\*\*\*\* III ● (E)

■ This color chart is produced with printers inks and colors can be held as only approximate. For actual color reproduction request an official Holbein color chart.  
■ The color on the left is pigment from the tube, and the color on the right is pigment mixed with Permanent White SF 1:1.

Series of Price A... B... C...

[Permanency Rating]  
\*\*\*\* Absolutely permanent colors.  
\*\*\* Permanent colors.  
\*\* Moderately durable colors.  
\* Not durable colors.



HH171 H171 H371  
YELLOW GREY  
Gris Jaune  
イエロー グレイ  
\*\*\* III ○



HH169 H169 H369  
NEUTRAL GREY  
Gris Neutre  
ニュートラル グレイ  
\*\* III ○



HH157 H157 H357  
BLUE BLACK  
Noir Bleu  
ブルー ブラック  
\*\*\* IV ○ N



HH178 H178 H378 HH378  
MONOCHROME TINT WARM  
Monochrome Burn  
モノクローム チント ウォーム  
\*\*\* III ○



HH173 H173 H373 HH373  
GREY OF GREY  
Gris Gris  
グレイ オフ グレイ  
\*\* IV ○



H181  
ANTIQUÉ RED  
Rouge Antique  
アンティーク レッド 紅辰砂  
\*\*\* II ○



HH145 H145 H345 HH345  
BURN'T SIENNA  
Terre de Sienna Brûlée  
バート シェンナ  
\*\*\*\* II ○



HH179 H179 H379 HH379  
MONOCHROME TINT COOL  
Monochrome Noir  
モノクローム チント クール  
\*\*\* III ○



H183  
ANTIQUÉ YELLOW No.1  
Jaune Antique No.1  
アンティーク イエロー No.1 檮茶  
\*\*\* II ○



HH144 H144 H344 HH344  
BURN'T UMBER  
Terre d'Ombre Brûlée  
バート アンバー  
\*\*\*\* I ○



HH180 H180 H380  
PAYNE'S GREY  
Gris de Payne  
ペインズ グレイ  
\*\*\* II ○ N



H184  
ANTIQUÉ YELLOW No.2  
Jaune Antique No.2  
アンティーク イエロー No.2 黄茶緑  
\*\*\* II ○



HH143 H143 H343 HH343  
RAW SIENNA  
Terre de Sienna Naturelle  
ロー シェンナ  
\*\*\*\* II ○



HH168 H168 H368  
CHARCOAL GREY  
Gris de Fusain  
チャコール グレイ  
\*\*\*\* III ○



H185  
ANTIQUÉ GREEN  
Vert Antique  
アンティーク グリーン 裏葉緑青  
\*\*\* II ○



HH142 H142 H342 HH342  
RAW UMBER  
Terre d'Ombre Naturelle  
ロー アンバー  
\*\*\*\* I ○



HH175 H175 H375  
DAVY'S GREY  
Gris de Davy  
デービス グレイ  
\*\*\*\* II ○



H187  
ANTIQUÉ BLUE No.1  
Bleu Antique No.1  
アンティーク ブルー No.1 白群  
\*\*\* II ○



HH155 H155 H355  
BROWN PINK  
Rose Brune  
ブラウン ピンク  
\*\*\* IV ○



HH153 H153 H353 HH353  
PEACH BLACK  
Noir de Pêche  
ピーチ ブラック  
\*\*\* II ○



H188  
ANTIQUÉ BLUE No.2  
Bleu Antique No.2  
アンティーク ブルー No.2 浅黄群青  
\*\*\* II ○



HH152 H152 H352  
VANDYKE BROWN  
Brun Van Dyck  
バンダイキ ブラウン  
\*\*\* IV ○



HH154 H154 H354 HH354 H649  
IVORY BLACK  
Noir d'Ivoire  
アイボリー ブラック  
\*\*\*\* IV ●



H189  
ANTIQUÉ BLUE No.3  
Bleu Antique No.3  
アンティーク ブルー No.3 藍群青  
\*\*\* I ○



HH151 H151 H351 HH351  
SEPIA  
Sépia  
セピア  
\*\*\*\* IV ○



HH156 H156 H356  
LAMP BLACK  
Noir de Bougie  
ランプ ブラック  
\*\*\*\* II ○

[Admixing Remarks]  
N Sulfide origin colors, should avoid admixture with Lead Chemical origin colors: Silver White.  
S Lead Chemical origin colors, should avoid admixture with Sulfide origin colors.

[Approximate Days Drying]  
I ... 2 days.  
II ... 3 days.  
III ... 4 days.  
IV ... 5 days.

[Opacity Rating]  
○ Mark ... (Transparent Colors)  
◐ Mark ... (Semi-Transparent Colors)  
◑ Mark ... (Semi-Opaque Colors)  
● Mark ... (Opaque Colors)

## TRANSPARENT COLOR 透明カラー



HH810 H810  
TRANSPARENT GREEN  
Vert Transparent  
グリーン  
\*\* I ○



HH801 H801  
TRANSPARENT ROSE  
Rose Transparent  
ローズ  
\*\* I ○



HH813 H813  
TRANSPARENT BLUE  
Bleu Transparent  
ブルー  
\*\* I ○



HH802 H802  
TRANSPARENT RED  
Rouge Transparent  
レッド  
\*\* I ○



HH816 H816  
TRANSPARENT GARNET  
Grenat Transparent  
ガーネット  
\*\* I ○



HH803 H803  
TRANSPARENT VERMILION  
Vermillon Transparent  
バイロシオン  
\*\* I ○



HH819 H819  
TRANSPARENT VIOLET  
Violet Transparent  
バイオレット  
\*\* I ○



HH807 H807  
TRANSPARENT LEMON  
Citron Transparent  
レモン  
\*\* I ○



HH822 H822  
TRANSPARENT BROWN  
Brun Transparent  
ブラウン  
\*\* I ○



HH806 H806  
TRANSPARENT YELLOW  
Jaune Transparent  
イエロー  
\*\* I ○



HH825 H825  
TRANSPARENT BLACK  
Noir Transparent  
ブラック  
\*\*\*\* I ○



HH190 H190 H390  
GOLD  
Or  
ゴールド  
\*\*\* I ○



HH191 H191 H391  
SILVER  
Argent  
シルバー  
\*\*\* I ○

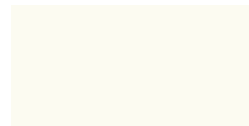

H531 H631  
FOUNDATION WHITE  
Blanc de Fondement  
ファンデーション ホワイト  
\*\*\* II ● S

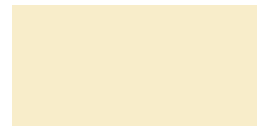

H535  
FOUNDATION UMBER  
Ombre de Fondement  
ファンデーション アンバー  
\*\*\* I ● S

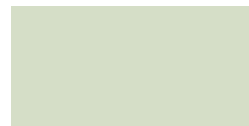

H533  
FOUNDATION GREENISH  
Verdâtre de Fondement  
ファンデーション グリニッシュ  
\*\*\* I ● S

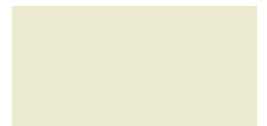

H537  
FOUNDATION GREY  
Gris de Fondement  
ファンデーション グレイ  
\*\*\* I ● S

【ホルベイン絵具の新しい考え】 **ホルベイン油絵具** HOLBEIN ARTISTS' OIL COLORS

Ref. No.					色名/Name of Color		シリーズ Series	耐光性記号 Permanency Rating	混色記号 Admixing Rating	乾燥所要日数 Approx. Days Drying	透過性 Opacity Rating	毒性注意 Toxicity	使用顔料/C. I. Name
日本語/Japanese		英語/English											
4号チューブ (No.4 tube (10ml))	6号チューブ (No.6 tube (20ml))	9号チューブ (No.9 tube (40ml))	20号チューブ (No.20 tube (110ml))	<b>REDS</b>									
HH023	H023	H223	HH223	アリザリン クリムソン	ALIZARIN CRIMSON	B	***		IV (5日前後)	○		PR83	
HH001	H001	H201	HH201	クリムソン レーキ	CRIMSON LAKE	A	***		IV (5日前後)	○		PR177, 122	
HH002	H002	H202	-	カーミン	CARMINE	B	***		II (3日前後)	○		PR177, 122	
HH003	H003	H203	-	ピンク マダー	PINK MADDER	B	***		II (3日前後)	○		PR221	
HH024	H024	H224	-	ローズ ドレー	ROSE DORE	B	***		II (3日前後)	○		PR83, 144	
HH004	H004	H204	HH204	ローズ マダー	ROSE MADDER	B	***		II (3日前後)	○		PR177, 122	
HH005	H005	H205	-	ゼラニウム レーキ	GERANIUM LAKE	B	**		II (3日前後)	○		PR188	
HH012	H012	H212	-	スカーレット レーキ	SCARLET LAKE	B	***		III (4日前後)	○		PY139 PO73 PR254	
HH008	H008	H208	-	カドミウム レッド ライト	CADMIUM RED LIGHT	E	***		IV (5日前後)	●	(Se-Cd)	PR108	
HH007	H007	H207	HH207	カドミウム レッド	CADMIUM RED	E	***		IV (5日前後)	●	(Se-Cd)	PR108	
HH009	H009	H209	-	カドミウム レッド ディープ	CADMIUM RED DEEP	E	***		IV (5日前後)	●	(Se-Cd)	PR108	
HH011	H011	H211	-	カドミウム レッド パープル	CADMIUM RED PURPLE	E	***		IV (5日前後)	●	(Se-Cd)	PR108	
HH025	H025	H225	-	カドミウム マルーン	CADMIUM MAROON	E	***		IV (5日前後)	●	(Se-Cd)	PR108	
HH016	H016	H216	-	フレンチ バーミリオン	FRENCH VERMILION	G	*		III (4日前後)	●	(Hg)	PR106	
HH015	H015	H215	-	バーミリオン	VERMILION	G	*		III (4日前後)	●	(Hg)	PR106	
HH018	H018	H218	HH218	バーミリオン ヒュー	VERMILION HUE	A	***		IV (5日前後)	●		PY139 PO73 PR254	
HH017	H017	H217	-	チャイニーズ バーミリオン	CHINESE VERMILION	G	*		III (4日前後)	●	(Hg)	PR106	
HH013	H013	H213	HH213	チャイニーズ レッド	CHINESE RED	B	**		III (4日前後)	○		PR188	
HH022	H022	H222	HH222	ブライト レッド	BRIGHT RED	B	***		III (4日前後)	○		PR254	
HH014	H014	H214	-	ピオニー レッド	PEONY RED	B	**		IV (5日前後)	○		PR185	
HH019	H019	H219	-	ペリレン レッド	PERYLENE RED	D	***		I (2日前後)	○		PR149	
HH020	H020	H220	-	アルプス レッド	ALPS RED	D	***		II (3日前後)	○		PV19	
HH021	H021	H221	-	ブリリアント ピンク	BRIILLANT PINK	B	*		III (4日前後)	○		PR188 PW6	
HH026	H026	H226	-	シェル ピンク	SHELL PINK	B	*		III (4日前後)	○		PR188 PW6	
HH006	H006	H206	-	コーラル レッド	CORAL RED	B	***		II (3日前後)	○	(Se-Cd)	PR108 PW6	
<b>ORANGES</b>													
HH010	H010	H210	-	カドミウム オレンジ レッド シェード	CADMIUM ORANGE RED SHADE	E	***		IV (5日前後)	●	(Se-Cd)	PO20	
HH057	H057	H257	-	カドミウム オレンジ	CADMIUM ORANGE	E	***		IV (5日前後)	●	(Se-Cd)	PO20	
HH054	H054	H254	-	カドミウム オレンジ イエロー シェード	CADMIUM ORANGE YELLOW SHADE	D	***		IV (5日前後)	●	(Se-Cd)	PO20	
HH046	H046	H246	HH246	パーマナント オレンジ	PERMANENT ORANGE	A	***		III (4日前後)	○		PY139 PR254	
<b>YELLOW</b>													
HH030	H030	H230	HH230	ネイプルス イエロー	NAPLES YELLOW	A	***		III (4日前後)	○	(Cd)	PY35, 42 PW6	
HH031	H031	H231	-	ネイプルス イエロー フレンチ	NAPLES YELLOW FRENCH	A	**		IV (5日前後)	○		PY42, 81 PW6	
HH032	H032	H232	-	ネイプルス イエロー イタリアン	NAPLES YELLOW ITALIAN	A	***		IV (5日前後)	○	(Cd)	PY35, 119 PW6	
HH061	H061	H261	HH261	アイボリー ホワイト	IVORY WHITE	A	***		III (4日前後)	○		PY42, 53 PW6	
HH033	H033	H233	HH233	ジョーン ブリヤン No.1	JAUNE BRILLANT No.1	A	***		IV (5日前後)	○	(Se-Cd)	PO20 PW6	
HH034	H034	H234	HH234	ジョーン ブリヤン No.2	JAUNE BRILLANT No.2	A	***		IV (5日前後)	○	(Se-Cd)	PO20 PW6	
HH035	H035	H235	HH235	ジョーン ブリヤン No.3	JAUNE BRILLANT No.3	A	***		IV (5日前後)	○	(Se-Cd)	PO20 PW6	
HH036	H036	H236	-	ジョーン ブリヤン No.4	JAUNE BRILLANT No.4	A	***		IV (5日前後)	○	(Se-Cd)	PO20 PY42 PW6	
HH038	H038	H238	-	レモン イエロー ペール	LEMON YELLOW PALE	B	***		III (4日前後)	○	(Cd)	PY35 PW6	
HH037	H037	H237	HH237	レモン イエロー	LEMON YELLOW	B	**		III (4日前後)	○		PY81 PW6	
HH056	H056	H256	-	ニッケル イエロー	NICKEL YELLOW	C	****		IV (5日前後)	○		PY157	
HH060	H060	H260	-	イエロー オーカー ペール ナチュラル	YELLOW OCHRE PALE NATURAL	B	***		II (3日前後)	○		PY43	
HH042	H042	H242	-	イエロー オーカー ナチュラル	YELLOW OCHRE NATURAL	B	***		II (3日前後)	○		PY43	
HH040	H040	H240	HH240	イエロー オーカー	YELLOW OCHRE	A	***		II (3日前後)	○		PY42, 43	
HH041	H041	H241	-	ゴールド オーカー	GOLD OCHRE	A	****		IV (5日前後)	○		PY43	
HH043	H043	H243	HH243	パーマナント イエロー レモン	PERMANENT YELLOW LEMON	A	***		IV (5日前後)	○		PY138, 184	
HH059	H059	H259	-	パーマナント イエロー ペール	PERMANENT YELLOW PALE	A	***		IV (5日前後)	○		PY151, 138, 184	
HH044	H044	H244	HH244	パーマナント イエロー ライト	PERMANENT YELLOW LIGHT	A	***		III (4日前後)	○		PY151	
HH058	H058	H258	HH258	パーマナント イエロー	PERMANENT YELLOW	A	***		IV (5日前後)	○		PY151, 139	
HH045	H045	H245	HH245	パーマナント イエロー ディープ	PERMANENT YELLOW DEEP	A	***		III (4日前後)	○		PY151, 139	
HH048	H048	H248	-	オーレオリン	AUREOLIN	E	***		III (4日前後)	○	(Co)	PY40	
HH049	H049	H249	HH249	カドミウム イエロー レモン	CADMIUM YELLOW LEMON	D	***		IV (5日前後)	○	(Cd)	PY35	
HH050	H050	H250	-	カドミウム イエロー ペール	CADMIUM YELLOW PALE	D	***		IV (5日前後)	○	(Cd)	PY35	
HH051	H051	H251	-	カドミウム イエロー ライト	CADMIUM YELLOW LIGHT	D	***		IV (5日前後)	○	(Cd)	PY35	
HH052	H052	H252	HH252	カドミウム イエロー	CADMIUM YELLOW	D	***		IV (5日前後)	○	(Cd)	PO20 PY35	
HH053	H053	H253	-	カドミウム イエロー ディープ	CADMIUM YELLOW DEEP	D	***		IV (5日前後)	○	(Se-Cd)	PO20	
HH055	H055	H255	-	インディアン イエロー	INDIAN YELLOW	B	***		IV (5日前後)	○		PY110, 128	
HH047	H047	H247	-	グリニッシュ イエロー	GREENISH YELLOW	C	***		IV (5日前後)	○		PY17 PG7 PR83	
<b>GREENS</b>													
HH070	H070	H270	HH270	ビリジアン	VIROIDIAN	C	****		I (2日前後)	○		PG18	
HH071	H071	H271	HH271	ビリジアン ヒュー	VIROIDIAN HUE	A	***		II (3日前後)	○		PG7	
HH094	H094	H294	-	オリエンタル グリーン	ORIENTAL GREEN	B	***		IV (5日前後)	○		PG7	
HH072	H072	H272	-	コバルト グリーン ペール	COBALT GREEN PALE	D	****		III (4日前後)	○	(Co)	PG19	
HH095	H095	H295	-	コバルト グリーン	COBALT GREEN	D	****		IV (5日前後)	○	(Co)	PG19	
HH073	H073	H273	-	コバルト グリーン ディープ	COBALT GREEN DEEP	D	****		III (4日前後)	○	(Co)	PG19	
HH074	H074	H274	HH274	エメラルド グリーン ノーバ	EMERALD GREEN NOVA	B	**		II (3日前後)	○		PG36 PW6	
HH097	H097	H297	-	テール ベルト ベローナ	TERRE VERTE VERONA	B	****		III (4日前後)	○		PG23	
HH075	H075	H275	HH275	テール ベルト	TERRE VERTE	A	****		III (4日前後)	○		PG23	
HH076	H076	H276	HH276	サップ グリーン	SAP GREEN	B	***		III (4日前後)	○		PY128 PG7	
HH077	H077	H277	HH277	パーマナント グリーン ライト	PERMANENT GREEN LIGHT	A	***		II (3日前後)	○		PY151 PG7	
HH078	H078	H278	HH278	パーマナント グリーン ペール	PERMANENT GREEN PALE	A	***		III (4日前後)	○		PY151 PG7	
HH079	H079	H279	HH279	パーマナント グリーン	PERMANENT GREEN	A	***		III (4日前後)	○		PY151, 110 PB15	
HH080	H080	H280	HH280	パーマナント グリーン ディープ	PERMANENT GREEN DEEP	A	***		IV (5日前後)	○		PY154, 110 PB15	
HH096	H096	H296	-	カドミウム グリーン ライト	CADMIUM GREEN LIGHT	D	***		I (2日前後)	○	(Cd)	PY35 PG18	
HH081	H081	H281	-	カドミウム グリーン ペール	CADMIUM GREEN PALE	D	***		I (2日前後)	○	(Cd)	PY35 PG18	
HH082	H082	H282	-	カドミウム グリーン	CADMIUM GREEN	D	***		I (2日前後)	○	(Cd)	PY35 PG18	
HH083	H083	H283	-	カドミウム グリーン ディープ	CADMIUM GREEN DEEP	D	***		I (2日前後)	○	(Cd)	PY35 PG18	
HH090	H090	H290	HH290	オリブ グリーン	OLIVE GREEN	B	***		IV (5日前後)	○		PR177 PY128 PG36	
HH098	H098	H298	-	プルシアン グリーン	PRUSSIAN GREEN	B	**		I (2日前後)	○		PY14, 53 PB27	
HH088	H088	H288	-	オキサイド オブ クロミウム	OXIDE OF CHROMIUM	B	****		II (3日前後)	○		PG17	
HH092	H092	H292	-	シナバー グリーン	CINNABAR GREEN	B	***		III (4日前後)	○		PY42, 53, 154 PB15	
HH091	H091	H291	-	シナバー グリーン ライト	CINNABAR GREEN LIGHT	B	***		III (4日前後)	○		PY43, 53, 128 PG7	
HH093	H093	H293	-	バライタ グリーン	BARYTE GREEN	B	**		III (4日前後)	○		PG36 PW6	
HH084	H084	H284	-	コンポーズ グリーン	COMPOSE GREEN	C	***		II (3日前後)	○	(Cd)	PY35 PG18 PW6	
<b>BLUES</b>													
HH102	H102	H302	-	コバルト ブルー ペール	COBALT BLUE PALE	E	****		II (3日前後)	○	(Co)	PB28	
HH101	H101	H301	HH301	コバルト ブルー	COBALT BLUE	E	****		I (2日前後)	○	(Co)	PB28	
HH104	H104	H304	HH304	コバルト ブルー ヒュー	COBALT BLUE HUE	A	***	N	IV (5日前後)	○		PB15, 29 PW6	
HH103	H103	H303	-	コバルト ブルー ディープ	COBALT BLUE DEEP	E	****		I (2日前後)	○	(Co)	PB28	
HH105	H105	H305	HH305	セルリアン ブルー	CERULEAN BLUE	E	****		III (4日前後)	○	(Co)	PB35	
HH106	H106	H306	HH306	セルリアン ブルー ヒュー	CERULEAN BLUE HUE	A	**		IV (5日前後)	○		PB15 PW6	
HH121	H121	H321	-	セルリアン ブルー レッド シェード	CERULEAN BLUE RED SHADE	E	****		III (4日前後)	○	(Co)	PB35	
HH107	H107	H307	-	ウルトラマリン ライト	ULTRAMARINE LIGHT	A	**	N	IV (5日前後)	○		PB29	
HH122	H122	H322	HH322	ウルトラマリン ブルー	ULTRAMARINE BLUE	A	**	N	IV (5日前後)	○		PB29	
HH108	H108	H308	HH308	ウルトラマリン ディープ	ULTRAMARINE DEEP	A	**	N	IV (5日前後)	○		PB29	
HH123	H123	H323	HH323	マンガニズ ブルー ノーバ	MANGANESE BLUE NOVA	B	****		II (3日前後)	○	(Co)	PB28	
HH110	H110	H310	-	バチター ブルー	VERDITER BLUE	C	****		II (3日前後)	○	(Co)	PB28 PW6	
HH111	H111	H311	HH311	コンポーズ ブルー	COMPOSE BLUE	A	**		IV (5日前後)	○		PB15 PW6	
HH112	H112	H312	HH312	プルシアン ブルー	PRUSSIAN BLUE	A	**		I (2日前後)	○		PB27	
HH113	H113	H313	-	ハイドレンジャ ブルー	HYDRANGEA BLUE	B	***		III (4日前後)	○		PB15	
HH114	H114	H314	HH314	インジゴ	INDIGO	B	***	N	III (4日前後)	○		PB27, 29	
HH120	H120	H320	-	ネイビー ブルー	NAVY BLUE	B	***	N	IV (5日前後)	○		PG7 PB29 PW6	
HH119	H119	H319	-	オリエンタル ブルー	ORIENTAL BLUE	C							





# ホルベイン油絵具〈ホワイト〉

## Artists' Oil Colors - WHITES

ホルベイン油絵具のホワイトには下記表のとおり6種類あります。  
それぞれ性格が異なりますので作品、描画法にあわせてお選びください。

	特 徴	Feature	耐 光 性 Permanency	乾燥日数 Drying	透 明 度 Opacity	混色制限 Admixing	毒性取扱注意 Toxicity
パーマナント ホワイト SF・EX PERMANENT WHITE	黄みで透明性の少ないホワイト。 適度な着色力と隠ぺイ力があり、混色用、 上塗り用に適しています。	A titanium white with the same general handling qualities but with a barium sulphate additive which inhibits yellowing in early drying.	***	Ⅲ (4日前後)	● 半透明	混色自由	—
ジンク ホワイト SF・No.1 ZINC WHITE	青みで透明性があるホワイト。 着色力と隠ぺイ力が弱く、仕上げ時の混色用に 適しています。	Zinc oxide is more transparent than lead & its surface qualities are more brittle. It does not react to sulphur & is whiter than lead.	***	Ⅲ (4日前後)	● 半透明	混色自由	—
シルバー ホワイト SILVER WHITE	やや透明性のあるホワイト。 固着力が強く、着色力は最も弱く、混色用、 中塗り用に適しています。	Possessing great surface strength, it is nevertheless toxic in nature & will react by darkening when exposed to sulphur compounds or fumes.	**	Ⅰ (2日前後)	● 半透明	S (※記号絵具との混色は避けてください)	鉛化合物を含みます。 取扱にご注意ください。
チタニウム ホワイト TITANIUM WHITE	黄みで不透明性の強いホワイト。 着色力と隠ぺイ力が強く、混色用、上塗り用に 適しています。	Inert and non-reactive in most ordinary conditions and it has greater opacity than lead or zinc, but tends to yellow in the short term.	***	Ⅲ (4日前後)	● 不透明	混色自由	—
セラミック ホワイト CERAMIC WHITE	青みでやや不透明性のあるホワイト。 適度な着色力と隠ぺイ力があり、安定した性能。 混色用、上塗り用に最適。	Offers superior surface strength without brittleness, increases tinting & covering power over lead and zinc with excellent handling qualities.	***	Ⅳ (5日前後)	● 半透明	混色自由	—
クイックドライイング ホワイト QUICK DRYING WHITE	黄みで透明性のある速乾性のホワイト。 着色力と隠ぺイ力が弱く、混色した絵具の 乾燥を早めます。	A new underpainting white which will dry, if not mixed with slower drying oil color, in 4-6 hours when applied at normal thickness.	***	Ⅰ (2日前後)	● 半透明	混色自由	—

# ホルベイン油絵具地塗絵具 〈ファンデーション〉

## FOUNDATIONS

	特 徴	Feature	耐 光 性 Permanency	乾燥日数 Drying	透 明 度 Opacity	混色制限 Admixing	毒性取扱注意 Toxicity
ファンデーション ホワイト FOUNDATION WHITE		Many artists overlook or are unaware of the advantages of underpainting. Whether modern or ancient, the professional artist seldom failed to prepare the painting ground. Underpainting a proper foundation not only provides a barrier between oil painting and primed surface, but will greatly enhance the full and lasting qualities of color. Foundation white and the three colors are specially formulated of quick-drying silver white. Despite the availability of many good canvases in fine, moderate and rough grain, the most suitable surface in texture and color tone will be the surface the individual artist prepares. Quick-drying (24-30 hours), Foundation Colors may be used to build a foundation through application of rough but thin layers and may be used to prepare excellent impasto surfaces. Thick application should be avoided as they can lessen the adhesion qualities of the finished painting.	***	Ⅰ (2日前後)	● 不透明	S (※記号絵具との混色は避けてください)	鉛化合物を含みます。 取扱にご注意ください。
ファンデーション アンバー FOUNDATION UMBER			***	Ⅰ (2日前後)	● 不透明	S (※記号絵具との混色は避けてください)	鉛化合物を含みます。 取扱にご注意ください。
ファンデーション グレイ FOUNDATION GREY			***	Ⅰ (2日前後)	● 不透明	S (※記号絵具との混色は避けてください)	鉛化合物を含みます。 取扱にご注意ください。
ファンデーション グリニッシュ FOUNDATION GREENISH			***	Ⅰ (2日前後)	● 不透明	S (※記号絵具との混色は避けてください)	鉛化合物を含みます。 取扱にご注意ください。
クイック ベース ホワイト QUICK BASE WHITE			***	Ⅰ (1日前後)	● 半透明	混色自由	—
クイック ベース アンバー QUICK BASE UMBER			***	Ⅰ (1日前後)	● 半透明	混色自由	—
クイック ベース グレイ QUICK BASE GREY			***	Ⅰ (1日前後)	● 半透明	混色自由	—
クイック ベース グリニッシュ QUICK BASE GREENISH			***	Ⅰ (1日前後)	● 半透明	混色自由	—
クイック ベース マルーン QUICK BASE MAROON			***	Ⅰ (1日前後)	● 半透明	混色自由	—
クイック ベース オーカー QUICK BASE OCHRE			***	Ⅰ (1日前後)	● 半透明	混色自由	—
クイック ベース テールヴェルト QUICK BASE TERRE VERTE		***	Ⅰ (1日前後)	● 半透明	混色自由	—	

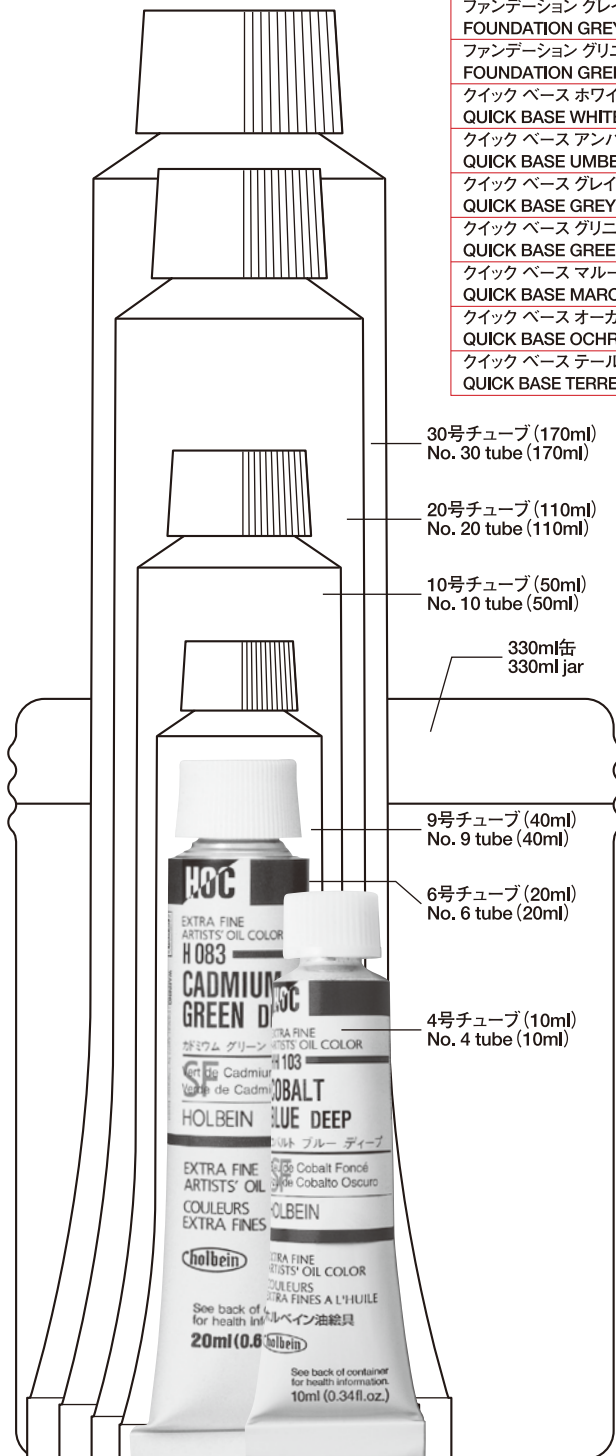

### 【油絵具の安全な扱い方】

- 絵具を使っているときは飲食や喫煙しないでください。  
筆の先をなめて、とがらすこともやめましょう。
- 絵具・溶剤を使用中は換気、通気をよくしてください。  
溶剤を長時間使用するときやスプレーやエアブラシを使用するときは換気をしっかりして新鮮な空気の流通をよくしてください。
- 絵具、とき油、溶剤が皮膚に付いたらすぐ除去してください。  
皮膚についた絵具、とき油、溶剤を長時間そのままにしておくと、皮膚傷害を起こすおそれがあります。すぐ洗い流しましょう。
- 絵具や溶剤を炎や高温に近づけないでください。  
炎の出ている場所や、高温になる器具の近くでエアゾール式のワニスや定着液の噴霧は避けてください。
- 絵具を噴霧するときには防塵マスクをしてください。  
絵具を液状にしてエアブラシで噴霧するときは、換気をよくして防塵マスクをして噴霧してください。
- 絵具使用後は手をよく洗ってください。  
絵具を使った後は指先から指の間、爪の間までよく洗ってください。
- 絵具使用後は子どもの手のとどかない所に保管してください。  
子どもが誤って絵具やとき油、溶剤をこぼしたり、口にしないように使用後の絵具は、子どもの手のとどかない所に保管してください。
- 絵具やとき油の付いた布や紙は注意して捨ててください。  
とき油が付着した布や紙、特にシッカチフの混ざったとき油は発火するおそれがあります。すぐ焼却するか空気を遮断する金属容器に入れるか、ビニール袋に水を入れその中に布や紙を入れて密封して戸外へ置いてください。
- 絵具の【警告】表示をよくお読みください。  
人体に有害物質を含んだ絵具の色はチューブに【警告】の表示と取扱方が表示されています。  
使用前によくお読みください。
- シルバーホワイトの取扱にご注意ください。  
シルバーホワイトに含まれている鉛白は人体に有害なことがあります。次の注意を守ってください。  
●口や目に入れないこと ●皮膚につけないこと ●噴霧しないこと ●飲み込んだときは医師の処置を受けること ●使用後は手を洗うこと ●子どもの手のとどかない所に保管すること。

### “The safety handling of Oil Colors”

- Do not eat, drink or smoke while using oil colors. Do not put your brush in your mouth to sharpen its point.
- Keep your work area well ventilated and ensure adequate cross ventilation when using mediums or when spraying or airbrushing.
- Avoid skin contact with oil colors, varnishes and mediums. Keep materials out of your eyes and mouth. When contact occurs it is recommended to wash and thoroughly clean area with soap and water.
- Do not heat or use oil colors near fire. Do not store or use spray or fixatif products near heat, sparks, flame or high temperature equipment.
- When spraying colors use a mask and ensure adequate cross ventilation.
- It is recommended to use protective equipment such as gloves, safety glasses and masks. Wash up after every use, making sure to clean your fingers and nails thoroughly.
- Keep products out of reach of children.
- Dispose of cleaning waste materials with care. Wastes, papers and rags containing mediums, colors or siccatif must be properly disposed of or stored in an airtight metal container.
- Take note of all colors and whites that may contain cautionary labeling and handle materials with appropriate precautions.

### 取扱店

Distributor:

**HOLBEIN WORKS, LTD.**  
1-3-14 Hishiyaniishi, Higashi Osaka-City  
Osaka 577-0807, Japan



holbein ホルベイン工業株式会社

http://www.holbein-works.co.jp  
〒170-0013/東京都豊島区東池袋2丁目18番4号 TEL (03)3983-9251  
〒577-0807/大阪府東淀川区西1丁目5番14号 TEL (06)6723-1555

Printed in Japan 2013-04-05 SR  
このカタログに掲載した製品の仕様および価格は、改良のため予告なく変更することがありますのでご了承ください。

〈実物大〉 Actual size